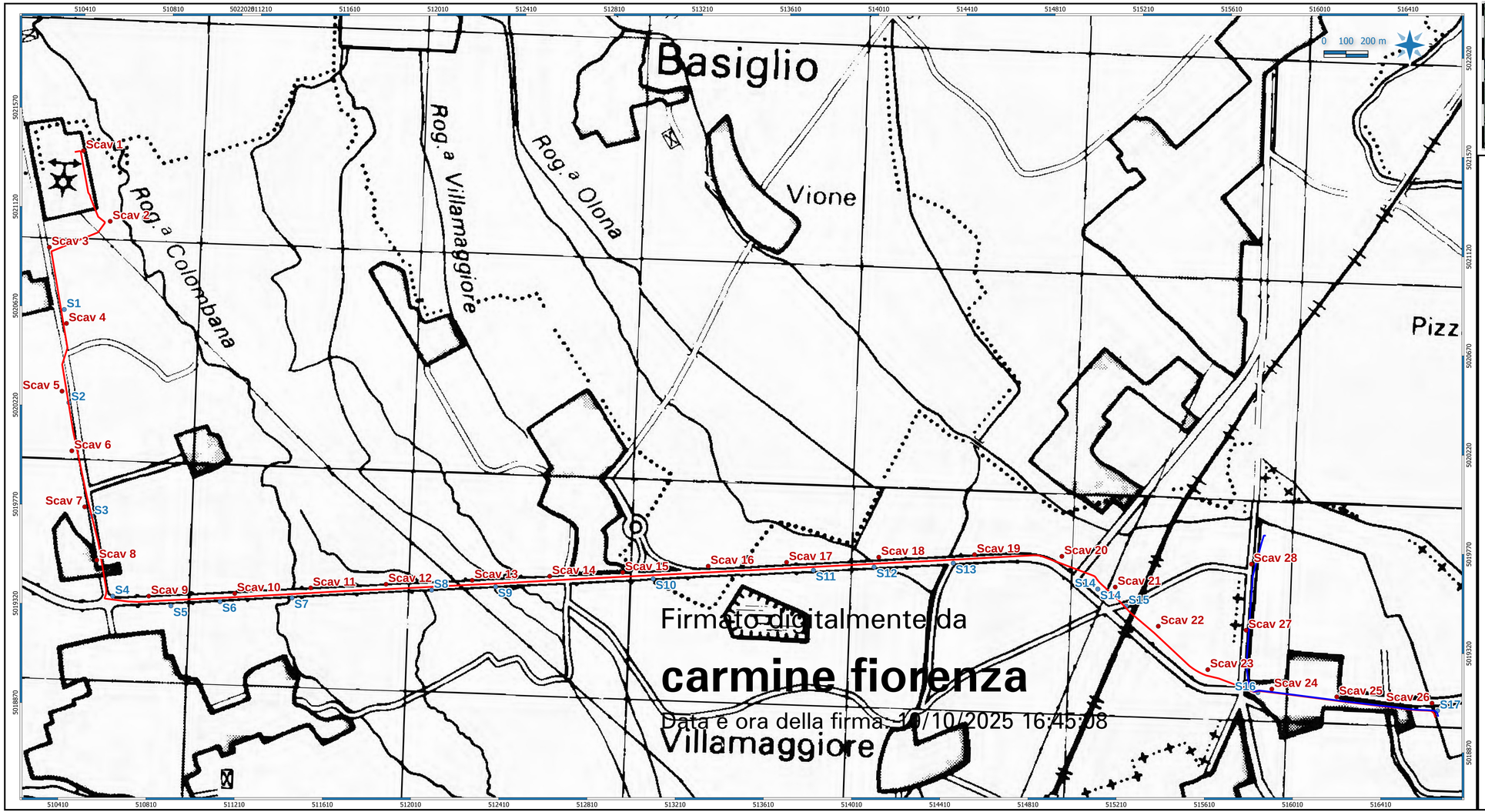

Firmato digitalmente da
carmine fiorenza
Data e ora della firma: 10/10/2025 16:45:08

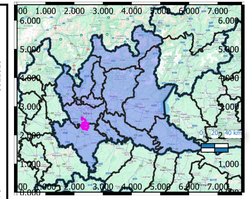

Area in studio

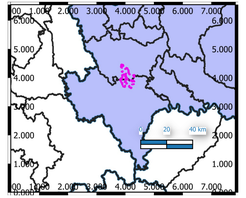

LEGENDA
- Cavidotto
- Scavi indagini
- Sondaggi MIL 08

REV	DATA	DESCRIZIONE	ELABORATO	VERIFICATO	APPROVATO
00	19.02.2025	Emissione	N.Donadio	N. Calabrese	N.Calabrese

PROGETTO/PROJECT: MIL L8
S.P.40 -BINASCO, snc, Siziano (PV)

SENZA LA NOSTRA ESPRESSA AUTORIZZAZIONE QUESTO DISEGNO NO DEVE ESSERE RIPRODOTTO NE' COMUNICATO A TERZI

REALIZZAZIONE DELL' ELETTRODOTTO AT 132 KV IN CAVO INTERRATO
-SE-TERNA-LACCHIARELLA - C.P. INFRASTRUTTURE ITALIA LAND 2 S.R.L DI SIZIANO (PV).
-C.P. INFRASTRUTTURE ITALIA LAND 2 S.R.L DI SIZIANO (PV)-C.P. INFRASTRUTTURE ITALIA LAND 1 S.R.L DI SIZIANO (PV)-
-REALIZZAZIONE C.P. INFRASTRUTTURE ITALIA LAND 2 S.R.L DI SIZIANO (PV)

COMMESSA

N.DOCUMENTO
SIL8-PT-AT-TRS-04_00

CARTA DELLE INDAGINI

FORMATO FOGLIO
(900 x 394)

FOGLIO
1 di 1

SCALA
1 : 10.000

SR :WGS84/UTM ZONE 32N